STATION-SERVICE D'ARC SUD

Aire de service de l'Arc sud à Rousset - A8

Département	13
Maître d'ouvrage	SHELL
Architecte	SPA
Maître d'œuvre technique	IMO2S
Année de réalisation	2023
Surface Parcelle	66.930 m²
Surface stationnement	9 places 539 m²
Montant des travaux	998.750 €

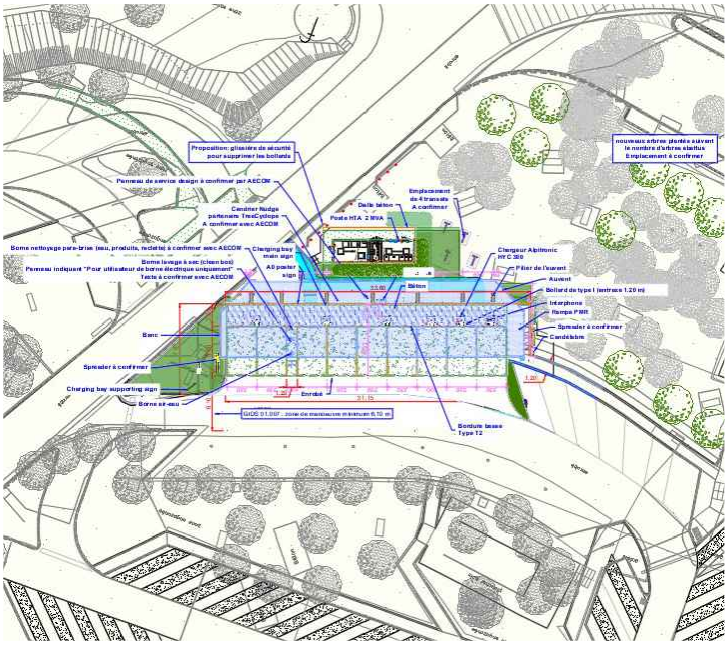

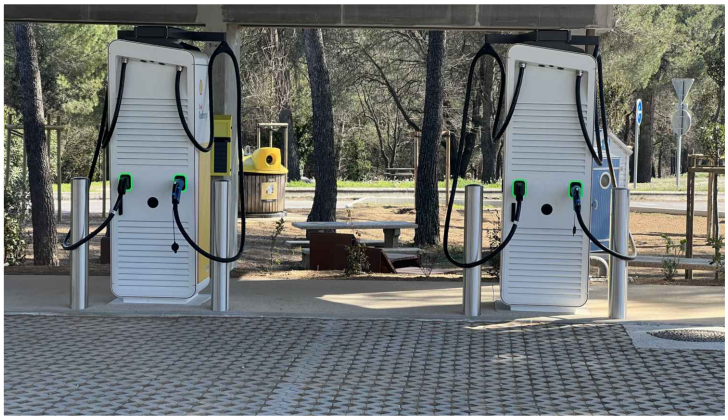

CARACTERISTIQUES TECHNIQUES

Implantation de 2 types de bornes électriques:

- 6 bornes de 75 kW
- 1 poste transformateur HTA 2 MVA